MĚSTSKÝ ÚŘAD DOBRUŠKA

odbor výstavby

Solnická 777, 518 01 Dobruška

VÁŠ DOPIS ZN.:	
ZE DNE:	17.09.2025
ČÍSLO JEDN.:	PDMUD 61881/2025
SPIS. ZN.:	MUD 15124/2025 OV/MK-2
POČET LISTŮ/POČET PŘÍLOH:	2/1
POČET LISTŮ PŘÍLOH:	1
VYŘIZUJE:	Bc. Michaela Kočí
TELEFON:	778 760 884
E-MAIL:	m.koci@mestodobruska.cz
DATUM:	23.09.2025

VEŘEJNÁ VYHLÁŠKA
Opatření obecné povahy

Městský úřad Dobruška, odbor výstavby, silniční hospodářství, jako *věcně příslušný* obecní úřad obce s rozšířenou působností pro stanovení místní a přechodné úpravy provozu a užití zařízení pro provozní informace na silnicích II. a III. třídy, místních komunikacích a veřejně přístupných účelových komunikacích podle § 77 odst. 1 písm. c) zákona č. 361/2000 Sb., o provozu na pozemních komunikacích a o změnách některých zákonů, ve znění pozdějších předpisů (dále jen „zákon o silničním provozu“), a jako *místně příslušný* obecní úřad obce s rozšířenou působností podle § 124 odst. 6 zákona o silničním provozu a § 11 odst. 1 písm. b) zákona č. 500/2004 Sb., správní řád, ve znění pozdějších předpisů (dále jen „správní řád“), v jehož územním správním obvodu se dotčená pozemní komunikace nachází (dále jen „**příslušný obecní úřad**“ nebo „správní orgán“), **na základě podnětu společnosti DOMO DOTO s.r.o., (IČ 178 76 737), se sídlem Akademika Heyrovského 1175, 500 03 Hradec Králové** (dále jen „podatel podnětu“), zastoupen na základě plné moci společností LETS DZ s.r.o., (IČ 065 69 030), se sídlem 5. května 1378, 516 01 Rychnov nad Kněžnou (dále jen „zmocněnec“) **o stanovení přechodné úpravy provozu** na silnicích II. nebo III. třídy, místních komunikacích a veřejně přístupných účelových komunikacích, **doručené** zdejšímu úřadu **dne 17.09.2025**

stanoví

po projednání s Policií České republiky, Krajským ředitelstvím policie Královéhradeckého kraje, dopravním inspektorátem Rychnov nad Kněžnou, ve smyslu § 77 odst. 3 a 5 zákona o PPK a vyhlášky č. 294/2015 Sb., kterou se provádějí pravidla provozu na pozemních komunikacích, ve znění pozdějších předpisů (dále jen „vyhláška č. 294/2015 Sb.“), který vydal souhrnné stanovisko č. j. KRPH-86020-2/Čj-2025-050706 ze dne 09.09.2025

přechodnou úpravu provozu

na silnici č. III/30819 pozemek parc. č. 208/1 v obci České Meziříčí místní část Skršice katastrální území Skršice, z důvodu zajištění bezpečnosti a plynulosti silničního provozu (dále jen „BESIP“) v době realizace akce „Kanalizace České Meziříčí, místí části Srkšice“ a to umístěním přechodného dopravního značení v průběhu akce a také upozornění na částečně uzavřený úsek.

***dle grafické přílohy**, která je součástí stanovení.*

Termín/doba platnosti úpravy:	**29.09. – 30.10.2025**
Pozemní komunikace:	**na silnici č. III/30819**
Provedení dopravního značení:	přenosné, retroreflexní
Velikost dopravního značení:	základní rozměrová řada
Umístění dopravního značení:	viz grafická příloha (součást stanovení)
Důvod:	zajištění BESIP při provádění prací

Podmínky stanovení přechodné úpravy provozu:

1. Přechodné dopravní značení bude provedeno v souladu s vyhláškou č. 294/2015 Sb., kterou se provádějí pravidla provozu na pozemních komunikacích a umístěno dle platných technických podmínek TP 66 „Zásady pro označování pracovních míst na pozemních komunikacích“ ČSN EN 12899-1 (dále jen „TP 66“).
2. Dopravní značení bude umístěno dle grafické přílohy, která je součástí tohoto stanovení.
3. Umístění přechodného dopravního značení i zařízení, jakož i provedení dalších opatření, zajistí žadatel v součinnosti s odbornou firmou.
4. Žadatel zodpovídá za průběžnou kontrolu stavu přechodného dopravního značení a jeho řádnou údržbu po celou dobu trvání přechodné úpravy. Případné závady bude bezodkladně odstraňovat. Stávající trvalé dopravní značení, které by bylo v kolizi s přechodným dopravním značením, je nutné zakrýt nebo jeho platnost zrušit přeškrtnutím dle TP 66. Po odstranění přechodného dopravního značení bude odkryto.
5. Dopravní značení a zařízení, budou umístěny tak, aby netvořily případně překážku rozhledových poměrů křižovatek, sjezdů a průchozích prostorů chodníků. Značky umístěné na podstavcích budou zajištěny tak, aby nedocházelo vlivem klimatických podmínek (zejména větru) k jejich pádu.
6. Pro přechodné dopravní značení budou použity přenosné retroreflexní dopravní značky základní velikosti dle ČSN EN 12899-1 umístěné na sloupcích nebo stojanech dle ustanovení 3.3.2 TP 65 "Zásady pro dopravní značení na pozemních komunikacích". Přenosné sloupky nebo stojany budou červenobíle pruhované. Spodní okraj přenosné dopravní značky musí být nejméně 0,6 m nad niveletou vozovky komunikace.
7. Vodorovná vzdálenost bližšího okraje přenosné značky od jízdního nebo pomocného pruhu je 0,50 – 4,00 m.

Toto stanovení přechodné úpravy silničního provozu musí být na požádání předloženo kontrolním orgánům.

Za řádné provedení přechodné úpravy provozu a dodržení podmínek pro její stanovení odpovídá:
LETS DZ s.r.o., 5. května 1378, 516 01 Rychnov nad Kněžnou
kontaktní osoba – Jiří Lorenc, tel. 606 642 987, Tomáš Dolek, tel. 731 070 221

Městský úřad Dobruška, odbor výstavby si vyhrazuje právo toto stanovení změnit nebo doplnit pokud si to bude vyžadovat veřejný zájem.

Odůvodnění

Příslušný obecní úřad obdržel dne 17.09.2025 žádost podatele zastoupeného zmocněncem o stanovení přechodné úpravy provozu na silnici č. III/30819 pozemek parc. č. 208/1 v obci České Meziříčí místní část Skršice a katastrální území Skršice z důvodu zajištění „BESIP“ v době realizace akce „Kanalizace České Meziříčí, místí části Srkšice“ a to umístěním přechodného dopravního značení v průběhu akce a také upozornění na částečně uzavřený úsek, v rozsahu grafické přílohy, která je součástí stanovení.

Správní orgán žádost posoudil dle platné právní úpravy zákona o silničním provozu a vyhlášky č. 294/2015 Sb., kterou se provádějí pravidla provozu na pozemních komunikacích a v souladu s § 77 odst. 5 zákona o silničním provozu stanovil přechodnou úpravu provozu na silnici č. III/30819 pozemek parc. č. 208/1 v obci České Meziříčí místní část Skršice a katastrální území Skršice z důvodu zajištění BESIP v době provádění stavebních prací, v rozsahu grafické přílohy, která je součástí stanovení, a za výše uvedených podmínek.

Poučení
Stanovení přechodné úpravy provozu vydané formou opatření obecné povahy **nabývá** podle § 77 odst. 5 zákona o silničním provozu **účinnosti pátým dnem po vyvěšení**.
Proti opatření obecné povahy nelze v souladu s § 173 odst. 2 správního řádu **podat opravný prostředek**

Bc. Michaela Kočí
referent odboru

Grafická příloha:

- situační schéma s vyznačeným umístěním přechodného dopravního značení – 2 x A4

Toto opatření obecné povahy musí být vyvěšeno po dobu 15-ti dnů na úřední desce Městského úřadu Dobruška a Obecního úřadu České Meziříčí. Opatření obecné povahy **nabývá účinnosti pátým dnem po vyvěšení**. Žádáme dotyčný úřad, aby neprodleně po sejmutí z úřední desky vrátil potvrzený dokument zpět zdejšímu úřadu.

Datum vyvěšení: …… **Datum sejmutí: ……..**

Současně úřad pro vyvěšení a podání zprávy o vyvěšení potvrzuje, že toto oznámení bylo zveřejněno způsobem umožňujícím dálkový přístup.

…… **……**

Podpis oprávněné osoby, potvrzující vyvěšení: **Podpis oprávněné osoby, potvrzující sejmutí:**

Razítko: **Razítko**

Obdrží:

1. DOMO DOTO s.r.o., Akademika Heyrovského 1175, 500 03 Hradec Králové *prostřednictvím* LETS DZ s.r.o., 5. května 1378, 516 01 Rychnov nad Kněžnou
2. Královéhradecký kraj, Pivovarské náměstí 1245/2, 500 03 Hradec Králové, *prostřednictvím správce zajišťujícího výkon vlastnických práv:* Správy silnic Královéhradeckého kraje, Na Okrouhlíku 1371/30, Pražské Předměstí, 500 02 Hradec Králové, DS: 6m8k8ey

Ostatní - k vyvěšení na úřední desce:

3. Městský úřad Dobruška, Solnická 777, 518 01 Dobruška
4. Obecní úřad České Meziříčí, Boženy Němcové 61, 517 71 České Meziříčí

Dotčené orgány:

5. Krajské ředitelství policie Královéhradeckého kraje, Dopravní inspektorát Rychnov nad Kněžnou, Zborovská 1360, 516 01 Rychnov nad Kněžnou, DS: urnai6d

Situační schéma s vyznačeným umístěním přechodného dopravního značení

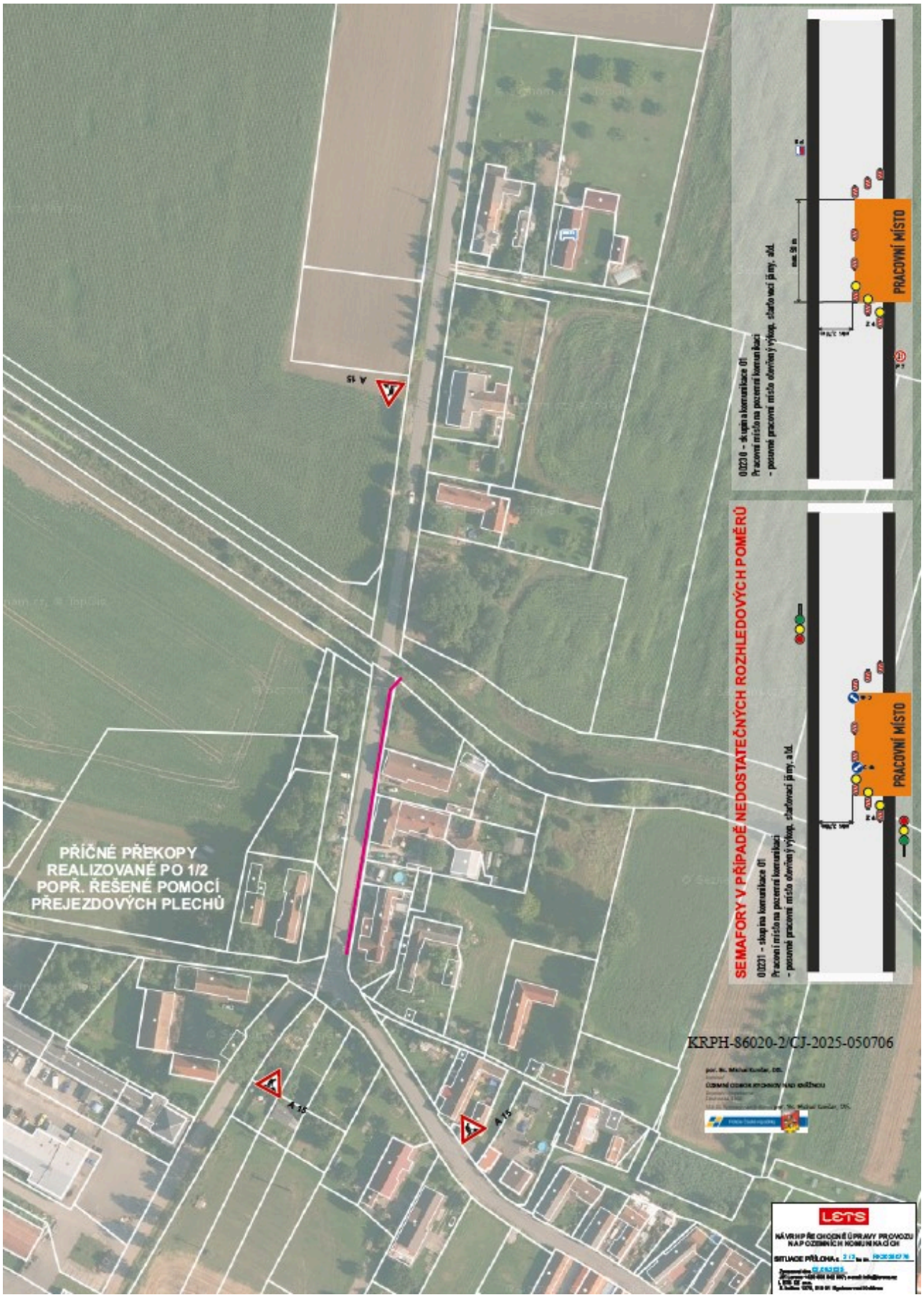

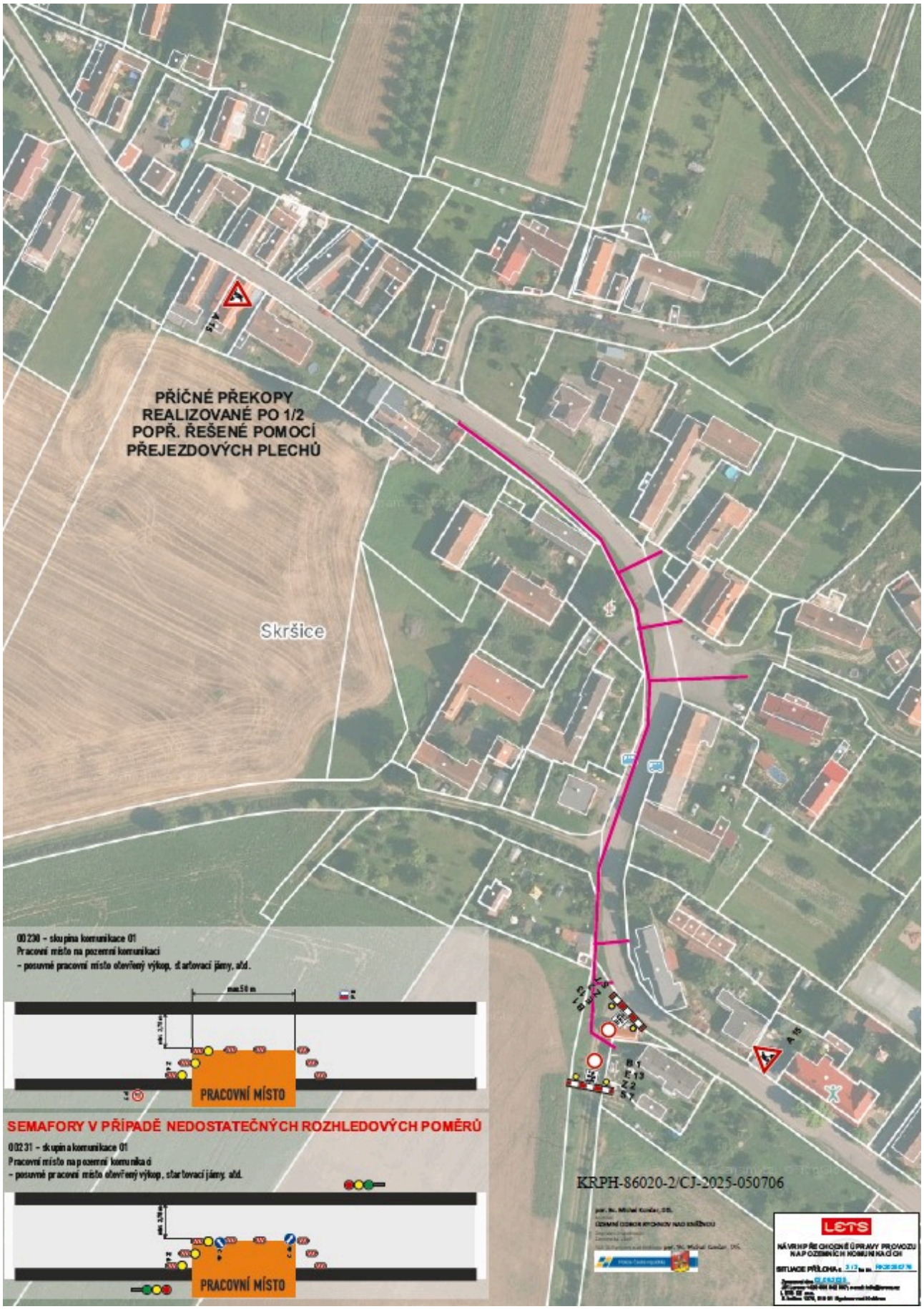
PŘÍČNÉ PŘEKOPY
REALIZOVANÉ PO 1/2
POPŘ. ŘEŠENÉ POMOCÍ
PŘEJEZDOVÝCH PLECHŮ
Skršice
00230 – skupina komunikace 01
Pracovní místo na pozemní komunikaci
– posuvné pracovní místo otevřený výkop, startovací jámy, atd.
PRACOVNÍ MÍSTO
SEMAFORY V PŘÍPADĚ NEDOSTATEČNÝCH ROZHLEDOVÝCH POMĚRŮ
00231 – skupina komunikace 01
Pracovní místo na pozemní komunikaci
– posuvné pracovní místo otevřený výkop, startovací jámy, atd.
PRACOVNÍ MÍSTO
KRPH-86020-2/CJ-2025-050706
LETS
NÁVRH PŘECHODNÉ ÚPRAVY PROVOZU
NA POZEMNÍCH KOMUNIKACÍCH